

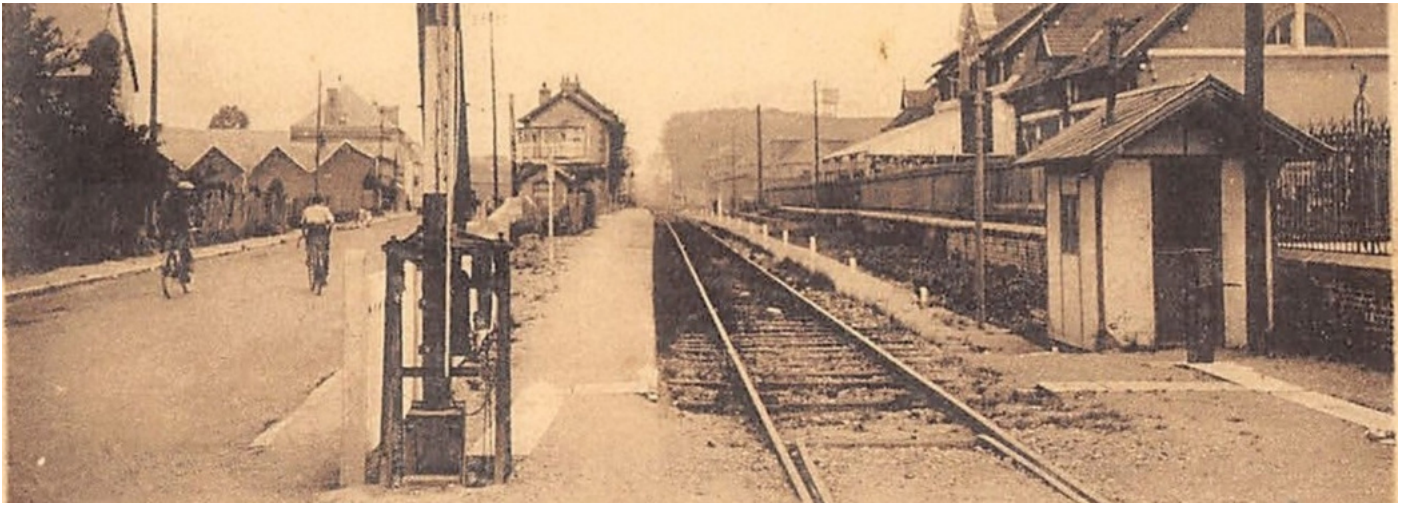

Cercle Du Zéro

VOIE DIRECTE



Le lien électronique entre les amateurs de Zéro

Edito du Président

XXXXXX

Les nouvelles du Bureau du Cercle Du Zéro

Le Bureau s'est réuni en visio le 19 avril dernier. Les membres ont reçu le compte-rendu par email.

Les points principaux qui ont été abordés sont les suivants :

- Etat du Cercle : nombre d'adhérents et finances
- Abandons de créance 2023
- Modifications, mise à jour RI 2019 – les travaux sont en cours.
- Quai Zéro et expos 2024 – voir rubrique spécifique plus bas



Forum du Zéro
Tout ou presque sur le Zéro

Le Forum du Zéro

<https://cerclدوزero.org/forum/index.php>

Une rubrique spécialement réservée aux membres du Cercle Du Zéro sera prochainement ouverte sur le Forum. Pour y accéder, les forumers sont invités à compléter leur profil sur le Forum, afin de préciser leur nom, prénom et numéro d'adhérent.

Des améliorations ont été faites pour la lisibilité sur le Forum en colorisant les pseudos : Administrateurs, Modérateurs globaux, Createurs, Membres du CA CDZ, Délégués Régionaux CDZ, Adhérents CDZ

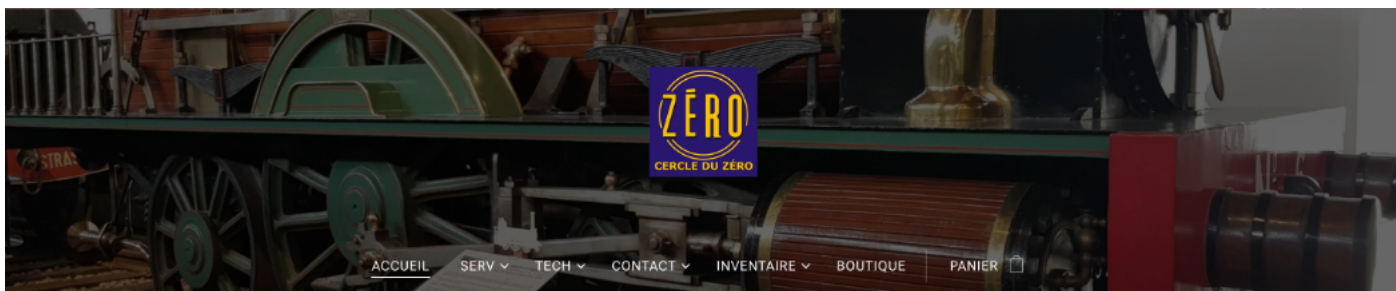

Le Site du Cercle Du Zéro

<https://www.cercleduzero2.fr/>

La Boutique du Cercle a réouvert après l'Assemblée Générale du 16 mars dernier. Elle est toujours réservée aux membres du Cercle et est accessible :

<https://www.cercleduzero2.fr/boutique-en-ligne2/>

La Boutique sera présente à Nîmes à la rencontre des Amis du Zéro le samedi 4 mai, et à QUAÏ ZERO les 5 et 6 octobre 2024.

Le site pour sa part fait l'objet d'une mise à jour constante et reçoit ces temps-ci une rationalisation de certains accès. N'hésitez pas à vous connecter pour y découvrir les nouveautés.

Certaines sections régionales animent des pages régionales. Vous pouvez les retrouver sur :

- Picardie-Nord-Pas-de-Calais :
<http://ffmf.nord.free.fr/pagesclubs/cercle-du-zero/cercleduzero.htm>
- Provence-Alpes-Côte d'Azur :
<http://cdzprovence.free.fr/>
- Cercle Atlantique du Zéro :
<http://www.train35.fr/caz.php>

Les autres régions sont actuellement en cours de recensement.

Les Expos du Cercle – QUAÏ ZERO 2024

Vous avez tous lu sur le Forum et dans les CR du Bureau que QUAÏ ZERO 2024 au Vaudreuil (27) avait été annulé par notre partenaire.

En urgence, le Bureau a lancé l'organisation d'un QUAÏ ZERO 2024 en partenariat avec le RMC 59. Il se tiendra donc à Coudekerque-Branche (59) les 5 et 6 octobre 2024.

<https://www.cercleduzero2.fr/quai-zero-2024/>

Si vous souhaitez exposer et participer, n'hésitez pas à contacter le président.

Présence du Cercle du Zéro dans les expos

Le Cercle Du Zéro sera présent dans les expos suivantes :

Amis Du Zéro
Nîmes (30)
3 & 4 mai



RAMMA
Sedan (08)
15 & 16 juin

GUILDEX
Stafford (UK)
7 & 8 septembre

GAUGE O GUILD 2024
The biggest and best 7mm model railway

SAT 2ND MAR **Spring Show**
Kettering Leisure Village,
Thurston Drive,
Kettering NN15 6PB

SAT 1ST JUN **Summer Show**
Kempton Park Racecourse
Staines Rd East, Sunbury-on-Thames
TW16 5AQ

SAT 7TH SUN 8TH SEPT **GUILDEX**
Bingley Hall,
Stafford Showground,
Weston Road, Stafford. ST18 0BD

SAT 7TH DEC **Winter Show** **NEW SHOW**
The Robin Park Leisure Centre,
Newtown, Wigan WN5 0UL

For admission prices, to buy an e-ticket or for further information go to:
www.gaugeoguild.com

For all shows - Ticket admits purchaser, partner and their children under 15

Bourse L'TCHIOTTE AUTO 80
Amiens (80)
22 septembre

TERGNIER MODEL EXPO
Tergnier (02)
19 & 20 octobre

Tergnier Model'Expo

ATF Association Ternoise de Modélisme Ferroviaire
www.atmftrain.fr

10^{ème} EXPOSITION DE MODÉLISME FERROVIAIRE
TERGNIER (02) Salle des Arts et Loisirs
19 et 20 octobre 2024

1000 ans

Samedi de 14h00 à 19h00
Dimanche de 10h00 à 18h00
Contact Thierry FROQUIET au 06 63 85 14 66
Entrée 4 €. Gratuit pour les moins de 12 ans accompagnés

Logos: MFCF, IPNS, LAISSE, CASI, LAICF, etc.

LONGUEAU



PREMIERE PRESENTATION DU NOUVEAU RESEAU DE L'AMAL « BOVES »
PLUS DE 50 METRES DE DEVELOPPE

09/10 NOVEMBRE 2024
EXPOSITION de MODELISME
ORGANISEE PAR L'ASSOCIATION DES MODELISTES D'AMIENS LONGUEAU

Salle Daniel Fery – Place Louis Prot – LONGUEAU
(80330)

SAMEDI 09 Novembre de 14H00 à 18H00
DIMANCHE 10 Novembre de 10H à 17H

ENTREE 2 € – Enfants (10 à 14 ans) 1 €
Entree gratuite pour les enfants de – de 10 ans accompagnés



Renseignements tel : 06 84 67 42 27 ou Email : longueau@amal.fr ou sur le site de l'AMAL : <http://amal.club.fr>

EXPO AMAL
Longueau (80)
9 & 10 novembre

RAILEXPO
Dreux (28)
29 au 30 novembre et 1er décembre

Venez nous y rencontrer !

Du côté des professionnels :

Newsletter CHREZO N°38



La 38^{ème} newsletter de CHREZO est parue. https://f0aebb23-d89f-40c9-b212-7786ae6ae195.usfiles.com/ugd/f0aebb_e0d3ea28e5324927b16a282a621877d2.pdf



Cercle du Zéro

Membre du MOROP, de la FFMF

Bulletin d'adhésion ou de règlement de cotisation

Montant de la cotisation (Bulletin inclus) : **35€**

Chèque à l'ordre du « Cercle du Zéro », ou virement (voir plus bas !)

A renvoyer à Patrick SMAGGHE, 33 rue Louis Berteaux 59210 COUDEKERQUE BRANCHE

Mr Mme

Prénom :

Date de naissance :

N° , rue :

Code postal :

Ville :

Pays :

Téléphone fixe :

Téléphone portable :

Adresse Mail :

@

NUMÉRO DE MEMBRE (si renouvellement !)

Je souhaite recevoir « Plaque Tournante » bulletin de la FFMF (Fédération Française de Modélisme Ferroviaire) et j'ajoute **8 €** au montant de la cotisation au Cercle.

Montant à régler : 35 €

(+ 8 € facultatif si vous souhaitez être abonné à Plaque Tournante, le Bulletin de la FFMF)

Je demande mon adhésion au Cercle du Zéro.

Je règle ma cotisation pour l'année 2024

paiement par chèque à l'ordre de « Cercle du Zéro » à envoyer à :

Patrick SMAGGHE 33, rue Maurice Berteaux 59210 COUDEKERQUE BRANCHE

paiement par virement sur le compte :

IBAN : FR76 3000 4013 9200 0100 5624 346 BIC BNPAFRPPXXX

DATE :

SIGNATURE :

Vos coordonnées (adresse, téléphone, et courriel) ne seront pas communiquées aux autres membres du CDZ sauf accord de votre part. Elles seront systématiquement envoyées à votre Délégué Régional.